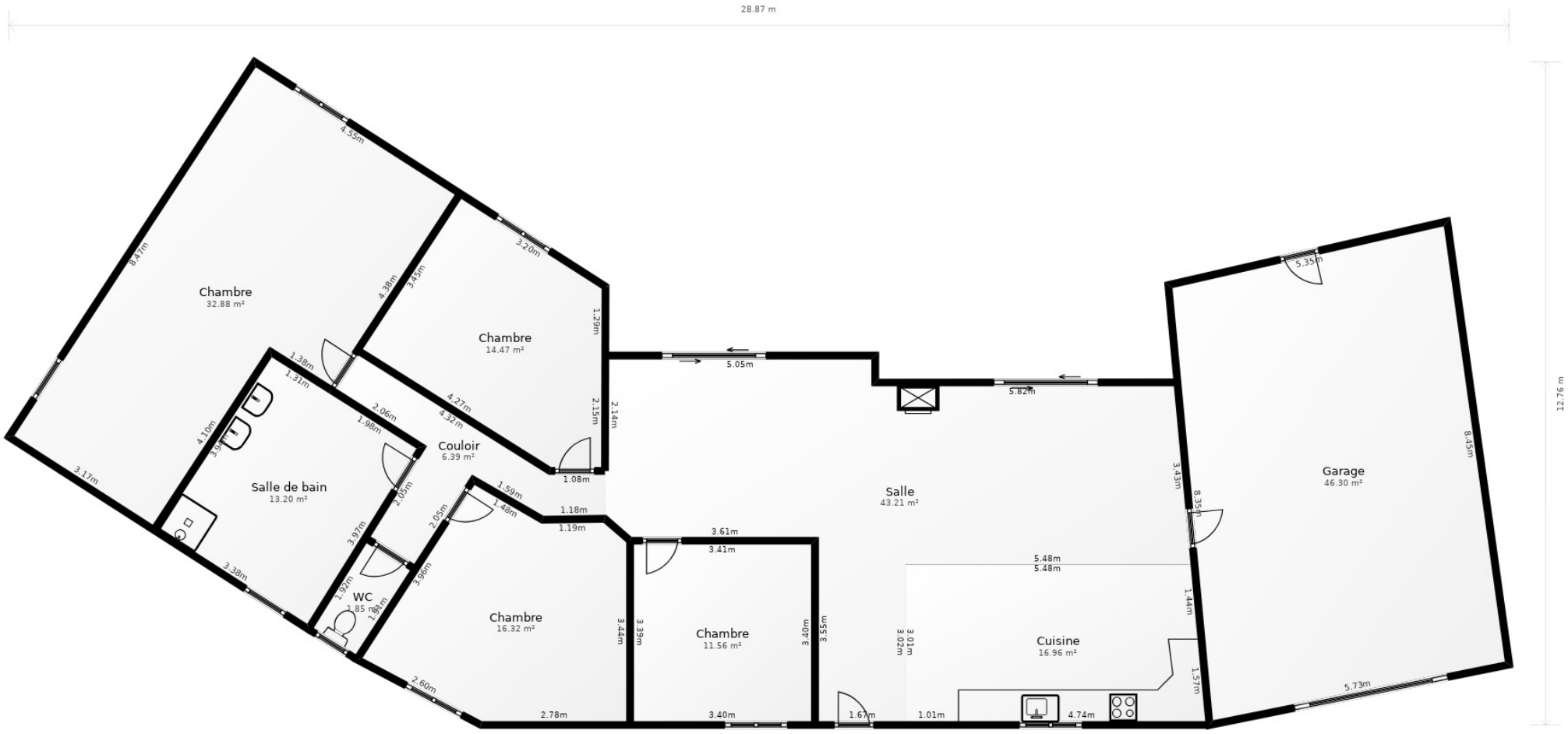


t non-contractuel - Les surfaces et mesures sont à titre indicatif.
ourront en aucun cas être utilisées dans le cadre de formalités administratives.

HUMAN
Immobilier