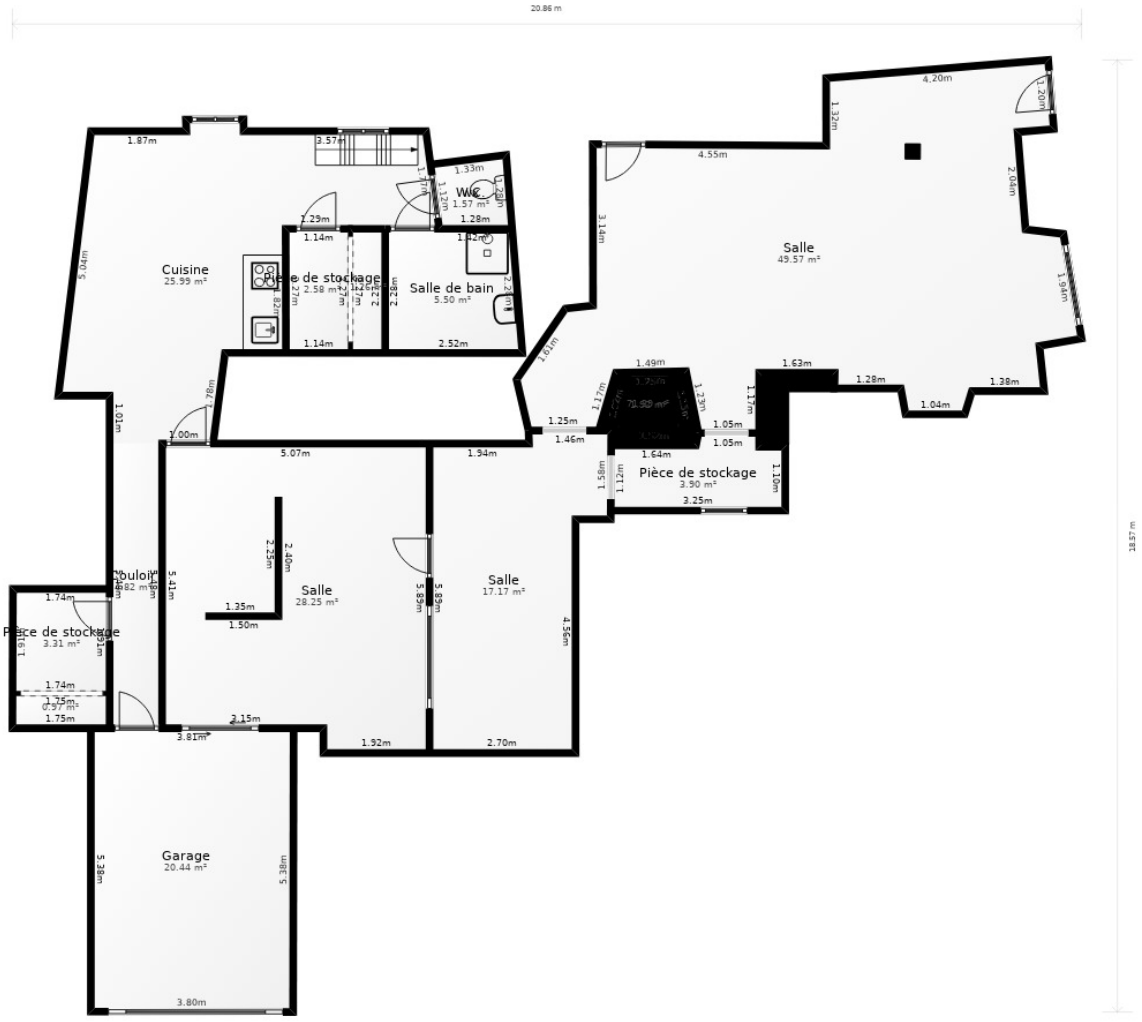

Document non-contractuel - Les surfaces et mesures sont à titre indicatif
Elles ne pourront en aucun cas être utilisées dans le cadre de formalités administratives.

HUMAN
Immobilier

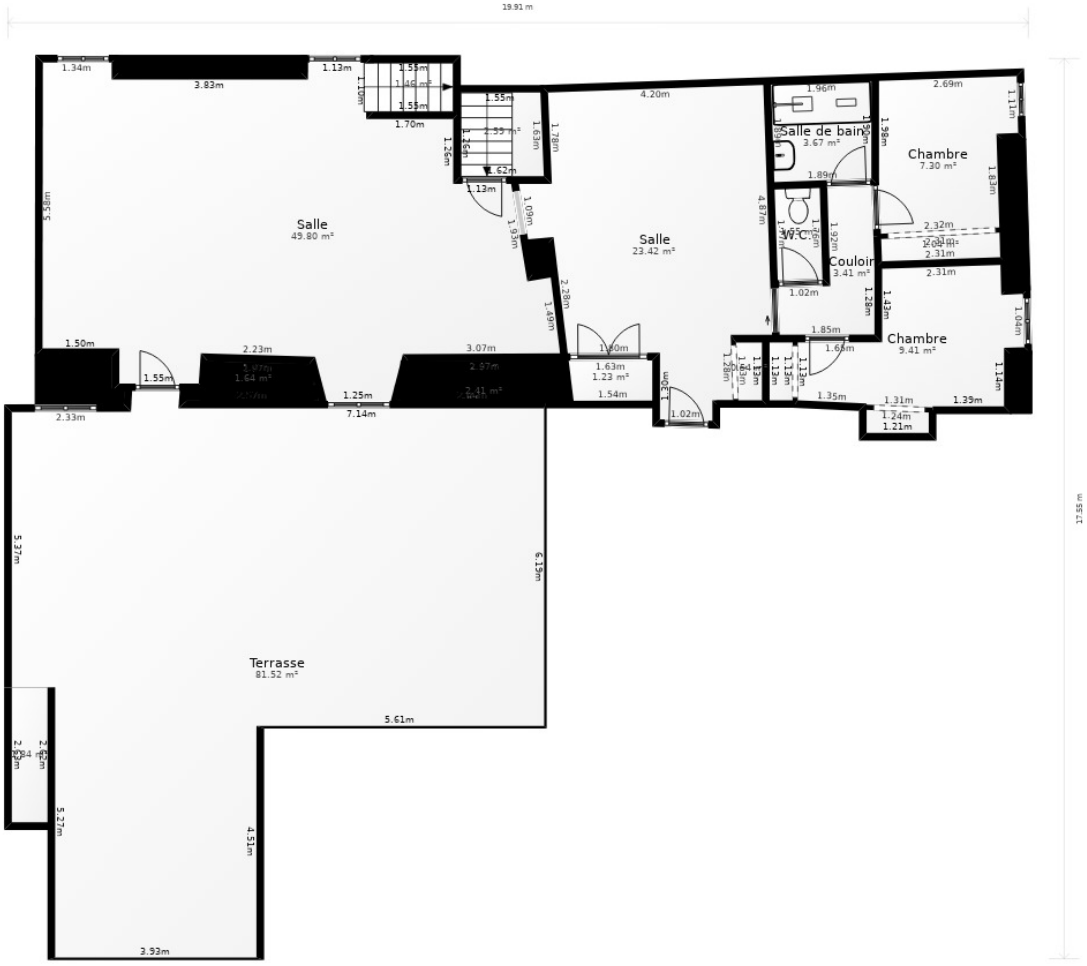

Document non-contractuel - Les surfaces et mesures sont à titre indicatif
Elles ne pourront en aucun cas être utilisées dans le cadre de formalités administratives.

HUMAN
Immobilier

Document non-contractuel - Les surfaces et mesures sont à titre indicatif.
s ne pourront en aucun cas être utilisées dans le cadre de formalités administratives.

HUMAN
Immobilier