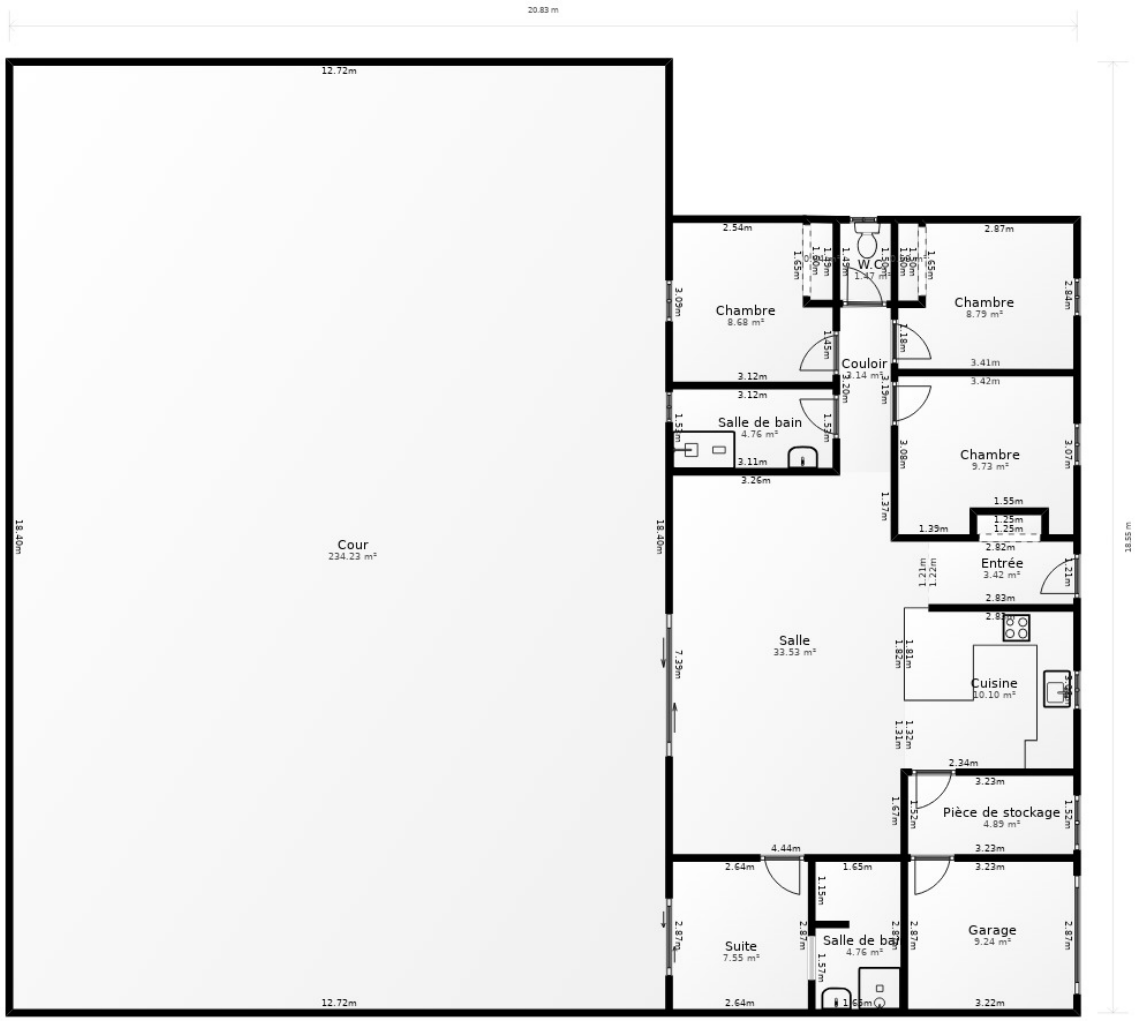

Document non-contractuel - Les surfaces et mesures sont à titre indicatif
Elles ne pourront en aucun cas être utilisées dans le cadre de formalités administratives.

HUMAN
Immobilier

Plano orientativo, no constituye documento contractual.